



TARIFS

Saison 2023/2024

Tarifs 2023-2024

Page 1/6

AFFILIATIONS REAFFILIATIONS	2023-2024			
	Total	Part FFTT	Part Ligue	Part CD
Affiliations 1 ^{re} année		24,00€	12,00€	Gratuit
Affiliations 2 ^{ème} année		24,00€	12,00€	20,00€
Réaffiliation anciens clubs - de 11 licenciés		75,00€	31,00€	20,00€
de 11 à 20 licenciés		75,00€	34,00€	20,00€
de 21 à 50 licenciés		75,00€	37,00€	20,00€
de 51 à 100 licenciés		75,00€	43,00€	20,00€
+ de 100 licenciés		75,00€	54,00€	20,00€

TARIFS LICENCES		2023-2024			
TRADITIONNELLES (Assurances comprises)		Total	Part FFTT	Part Ligue	Part CD
VETERANS		24,15 €		28,00 €	20,00€*
SENIORS					
JUNIORS					
CADETS	Jeunes	16,15 €		23,50 €	16,00€*
MINIMES					
BENJAMINS				15,00 €	12,00€*
POUSSINS					
PROMOTIONNELLES (Assurances comprises)		Total	Part FFTT	Part Ligue	Part CD
RAPPEL : tarif national voté en Assemblée générale fédérale et non modifiable (y compris la part ligues et comités de 7,00€ et 3,10€)					
SENIORS		10,40 €		3,00 €	8,00€*
VETERANS					
JUNIORS					
CADETS	Jeunes	5,50 €		3,00 €	4,00€*
MINIMES					
BENJAMINS					
POUSSINS					

* Sous réserve d'approbation de l'assemblée générale du comité de septembre 2023



TARIFS

Saison 2023/2024

Tarifs 2023-2024

Page 2/6

MUTATIONS	TOTAL Euros	F.F.T.T. Euros	LIGUE Euros	COMITÉ Euros
MESSIEURS				
N°1 à 10	3 400,00 €	3 400,00 €	/	/
N°11 à 25	2 500,00 €	2 500,00 €	/	/
N°26 à 50	1 700,00 €	1 700,00 €	/	/
N°51 à 100	1 400,00 €	1 400,00 €	/	/
N°101 à 300	1 000,00 €	1 000,00 €	/	/
N°301 à 1000	550,00 €	550,00 €	/	/
classés 19 et plus (sauf joueurs numérotés)	215,00€	0,00 €	215,00€	/
classés 17 et 18	190,00€	0,00 €	190,00€	/
classés 15 et 16	105,00€	0,00 €	105,00€	/
classés 13 et 14	90,00€	0,00 €	90,00€	/
classés 10 à 12	65,00€	0,00 €	65,00€	/
classés 9 et moins	55,00€	0,00 €	55,00€	/
DAMES				
N°1 à 10	1 900,00 €	1 900,00 €	/	/
N°11 à 25	1 300,00 €	1 300,00 €	/	/
N°26 à 50	1 150,00 €	1 150,00 €	/	/
N°51 à 100	1 000,00 €	1 000,00 €	/	/
N°101 à 300	550,00 €	550,00 €	/	/
classées 15 et plus (sauf joueuses numérotées)	105,00€	0,00 €	105,00€	/
classées 13 et 14	90,00€	0,00 €	90,00€	/
classées 10 à 12	65,00€	0,00 €	65,00€	/
classées 9 et moins	55,00€	0,00 €	55,00€	/
<i>Etablir le chèque à l'ordre de Ligue Centre-Val de Loire Tennis de Table Envoyer le chèque à l'adresse suivante : Ligue Centre Val de Loire Tennis de Table 40 rue du Général Leclerc 41300SALBRIS</i>				



TARIFS

Saison 2023/2024

Tarifs 2023-2024

Page 3/6

Formations	Ligue	Comité
Arbitre de club		/
Arbitre régional	50€	/
Juge-arbitre régional 1	50€	/
Juge-arbitre régional 2 et 3	100€	/
Remise à niveau JA1	gratuit	/
Initiateur de club	/	50€
Animateur Fédéral	100€	/
Entraîneur fédéral	150€	/
Examen entraîneur fédéral	50€	/
Juge Arbitrage et Arbitrage Compétitions - La journée	Ligue	Comité
Juge Arbitre	45€	35 €
Juge Arbitre Adjoint	40€	27 €
Juge Arbitre Equipe	30€ (la rencontre)	/
Arbitre Régional	25€	/

CHAMPIONNATS DE FRANCE			CHAMPIONNATS DE LIGUE	CHAMPIONNATS DE COMITÉ
Seniors	Simple	25,00 €		Engagés CF gratuit sinon 5,00€
	Doubles	25,00 €		/
Vétérans	Simple	25,00 €	5,00€	Engagés CF gratuit sinon 5,00€
	Doubles	25,00 €	/	/
Corpos	Simple	25,00 €	6,50€	12,00€ (Qualification corpo des non licenciés en club)
	Doubles	25,00 €	6,50€	/
	Par équipes	25,00 €	8,00€	15,00€
Juniors, Cadets, Minimes, Benjamins		Gratuit		Engagés CF gratuit sinon 5,00€
Interclubs	Par équipes engagées à l'échelon dép.		/	2,00€ par joueur



TARIFS

Saison 2023/2024

Tarifs 2023-2024

Page 4/6

Prestation	Ligue	Comité
Éducateur comité (hors frais de déplacement)	/	20€/heure

TARIFS SPORTIFS	FFTT	Ligue	COMITÉ
CHAMPIONNATS PAR EQUIPES			
Pro A messieurs	3 270,00 €	/	
Pro B messieurs	2 410,00 €		
Messieurs N1	465,00€		
Messieurs N2	420,00€		
Messieurs N3	380,00€		
Pro A dames	1 660,00 €		
Pro B dames	1 180,00 €		
Dames N1	465,00€		
Dames N2	420,00€		
Dames N3	380,00€		
Pré-nationale, R1, R2, R3 Masculin		190,00€*	
Pré-nationale Dames * 140 Euros Engagement + 50 euros de participation pour l'arbitrage (frais de déplacement des arbitres)		190,00€*	
Tarifcation une phase** 70 euros Engagement+ 25 euros de participations pour l'arbitrage (frais de déplacements des arbitres)		95,00€**	
PR, D1, D2, D3, D4			40,00€
Tarifcation une phase			20,00€
Finales fédérales par classement			
	15,00€	5,00 €	2,00€
Tournois (clubs)			
International	600,00€		
National catégorie A (dotation >= 5000€)	400,00€		
National catégorie B (dotation < 5000€)		200,00€	
Caution Résultats	200,00€		
Régional		77,00 €	
Départemental			30,00€
Caution saisie résultats			50,00€

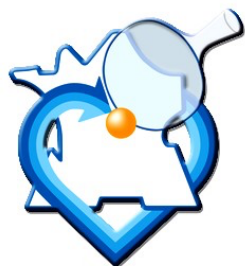

TARIFS

Saison 2023/2024

Tarifs 2023-2024

Page 5/6

Tournois (comités) 2,00 € pour toute compétition individuelle			
Open jeunes du Berry			2,00€
Loisirs			2,00€
500 pts			2,00€

COUPE NATIONALE VETERANS		25,00€	8,00 €	11,00€
CRITERIUM FEDERAL				
Seniors/vétérans		17,00€	7,50 €	8,50€
Juniors	Jeunes	8,00 €	5,50 €	7,00€
Cadets		8,00 €	5,50 €	7,00€
Minimes		8,00 €	5,50 €	7,00€
Benjamins		8,00 €	3,00 €	7,00€
Poussins		8,00 €	3,00 €	7,00€
COUPE MIXTE		/	/	11,00€

STAGES JEUNES	Ligue	Comité
En pension complète, par jour	35,00€	30,00€
La journée, déjeuner, eau et goûter fournis	20,00€	25,00€

DÉPLACEMENTS (sauf convention avec club)	Ligue	Comité
Indemnités kilométriques : le km	0,35€	0,32€

AIDES DU COMITÉ	Comité
Participation Finale Championnat du Monde	105,00€
Participation Finale Championnat Continental	100,00€
Participation Finale Championnat de France	100,00€
Participation Top de Zone Détection	25,00€
Nouveau club : prime de bienvenue	400€ d'équipements

AIDES DU COMITÉ AU CRITRIUM NATIONAL 1 & 2	Comité
Forfait par tour (sur justificatif de participation)	100,00€



TARIFS

Saison 2023/2024

Tarifs 2023-2024

Page 6/6

Amendes	Ligue	Comité
Absence AG Ligue (club jouant en Nat-Rég)	Engagement de l'équipe évoluant au plus haut niveau régional (Messieurs : 140€, Dames : 70€)	/
Championnats par équipes		
Forfait	Amende à hauteur de la moitié de l'engagement de l'équipe (Messieurs : 70€, Dames : 35€)	Perte de la caution de 50€
Non respect des 2 conditions de participation au niveau PN Messieurs	Amende à hauteur de la moitié de l'engagement de l'équipe (Messieurs : 70€)	/
Feuilles de rencontres		
Emploi d'une feuille non réglementaire	10€ par infraction	10,00€
Feuille de rencontre non postée dans les délais, non saisie et non transmise sur SPID	16€ par infraction	15,00€
Feuille de rencontre de forfait non envoyée	16€ à l'équipe bénéficiant du forfait	15,00€/
Avancement de rencontre non communiqué à la Ligue dans les délais impartis	10 € par équipe concernée	/
Tenue non réglementaire	10€ par infraction	/
Fraude constatée et prouvée	150€ et perte par pénalité à chaque club	/
Equipe incomplète	16€ par infraction	/
Pas de juge arbitre désigné	250€	/
Rapport du J.A. non joint même en l'absence du JA	16€ par infraction	/
Joueur non qualifié	16 €	/
Réclamation sur feuille de rencontre	32 €	/
Divers		
Critérium Régional/Compétitions Individuelles -	15 €	/
Compétitions Equipes - Joueur non excusé	15 €	/